

UAB "Inventora"

**NEKILNOJAMOJO DAIKTO
KADASTRINIŲ MATAVIMŲ BYLA**

Tomas: 3

Nekilnojamojo turto objektas: Žemės sklypas su statiniais

Bylos Nr.:

Registro Nr.: 20/171874 (Statiniai)

Adresas: Kauno r. sav. Akademijos mstl. Universiteto g. 1

Lapų skaičius: 67

Bylos Nr.

Tomo Nr. 3

Registro 20/171874

BYLOS TOMO VIDAUS APYRAŠAS

| Eil. Nr. | Dokumento pavadinimas | Dokumento | | Lapų skaič. | Bylos lapų numeriai | Pastabos |
|----------|---|-----------|------------|-------------|---------------------|----------|
| | | Nr. | Data | | | |
| 1 | Statinio planas "STATINIŲ IŠDĖSTYMO PLANAS" | | 2018-03-27 | 1 | 1 | |
| 2 | Statinio nuotraukos 1F FORMA | | 2018-03-27 | 1 | 2 | |
| 3 | Statinio planai | | 2018-03-27 | 6 | 3-8 | |
| 4 | Statinio nuotraukos 1F FORMA | | 2018-03-27 | 1 | 9 | |
| 5 | Statinio planas "PIRMAS AUKŠTAS" | | 2018-03-27 | 1 | 10 | |
| 6 | Statinio nuotraukos 1F FORMA | | 2018-03-27 | 1 | 11 | |
| 7 | Statinio planas "PIRMAS AUKŠTAS" | | 2018-03-27 | 1 | 12 | |
| 8 | Statinio nuotraukos 1F FORMA | | 2018-03-27 | 1 | 13 | |
| 9 | Statinio planas "RŪSYS" | | 2018-03-27 | 1 | 14 | |
| 10 | Statinio planas "PIRMAS AUKŠTAS" | | 2018-03-27 | 1 | 15 | |
| 11 | Statinių planai | | 2018-03-27 | 2 | 16-17 | |
| 12 | Statinio nuotraukos 1F FORMA | | 2018-03-27 | 1 | 18 | |
| 13 | Statinio planas "PIRMAS AUKŠTAS" | | 2018-03-27 | 1 | 19 | |
| 14 | Pagrindinio pastato, jo dalių ir priestatų kadastro duomenys 1A FORMA | | 2018-03-27 | 16 | 20-35 | |
| 15 | Kitų statinių kadastro duomenys 1C FORMA | | 2018-03-27 | 7 | 36-42 | |
| 16 | Pagrindinio pastato, jo dalių ir priestatų įkainojimas (perkainojimas) 2A FORMA | | 2018-03-27 | 9 | 43-51 | |
| 17 | Kitų statinių įkainojimas (perkainojimas) 2C FORMA | | 2018-03-27 | 4 | 52-55 | |
| 18 | Pagrindinio pastato vidaus plotų eksplikacija 3 FORMA | | 2018-03-27 | 11 | 56-66 | |

Vidaus apyrašo lapų

/ 66



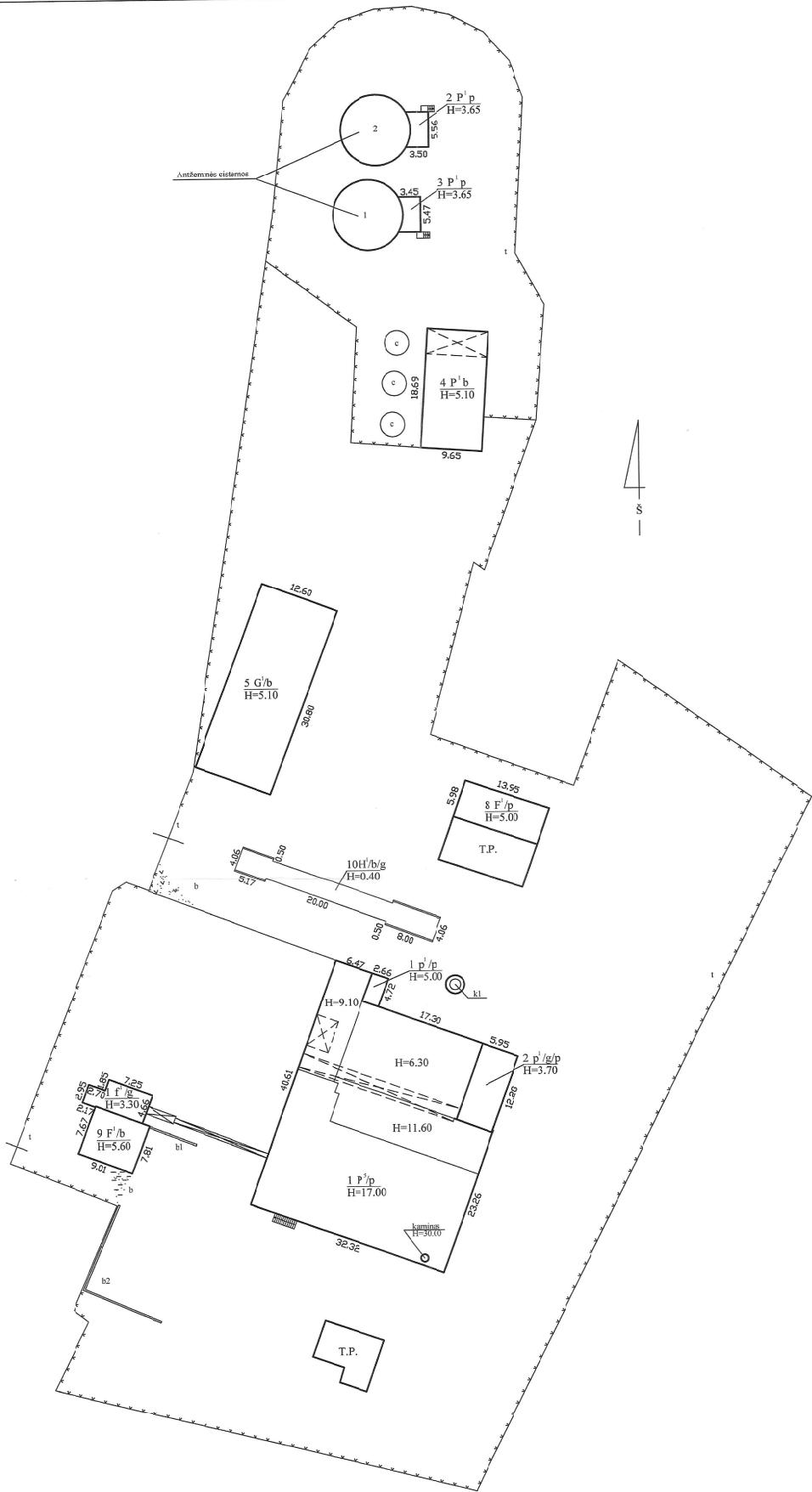

Apžiūrėta 2P, p.3P1p,4P1b

| UAB "Inventora" | | | |
|---|---------------------|----------|--|
| Licencijos Nr. G-70-(798), išduota 2008-08-20 | | | |
| Pareigos | V. pavardė | Parašas | Data |
| | | | 2018-03-27 |
| Statinių išdėtymo planas | | f:500/27 | A.M.A.B. |
| Kauno r. sav. Akademijos sen. Akademijos msl. Universitete g. 1 | | | INVENTORA DIPLOMATINIS KAUNO UNIVERSITETAS |
| Sudarytas pagal 2018-03-27 kadastrinių rištavimų duomenis | Pastato pažymėjimas | plane | |

UNIVERSITETO G.

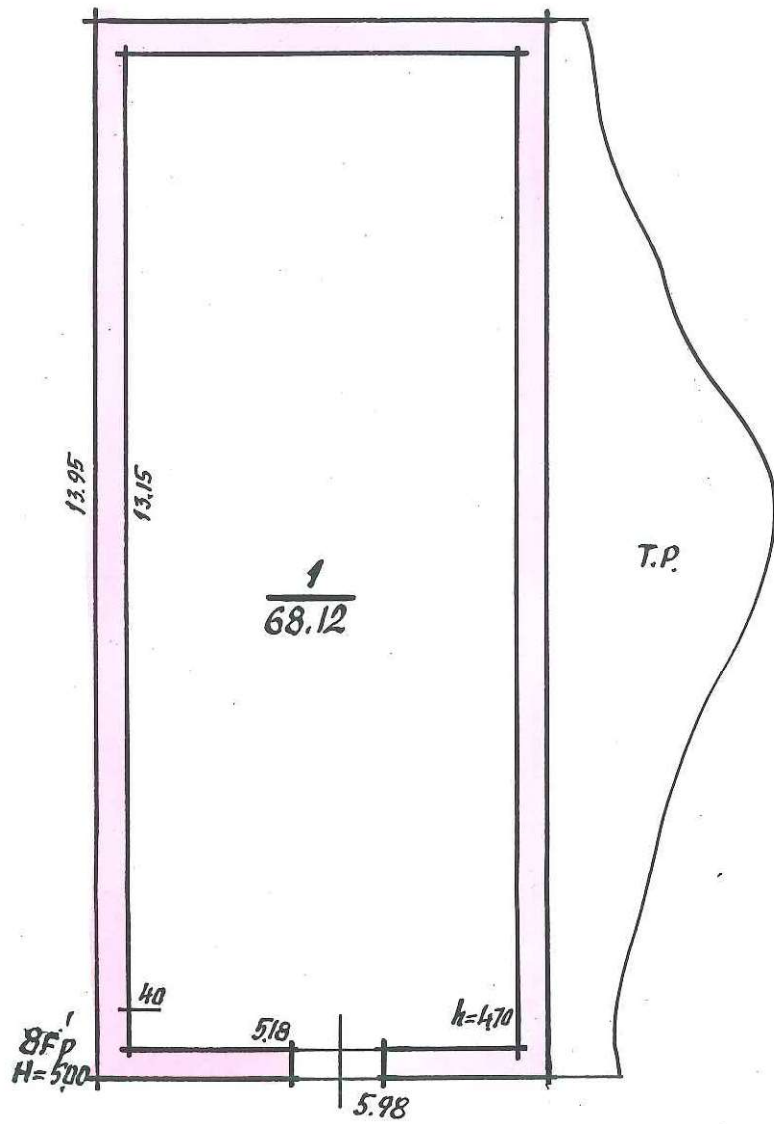

VALSTYBES MOKŲ TIESA

Akademijos mstl. , Universiteto g.

~~IZŪA GYVENVIETĖ (NORŲKISKĖS)~~ 1

| | | | |
|-------------|-----------------|-------------|-------|
| Miestas: | Kauno | sk. plotas: | 1 |
| Kauno | Akademinis sen. | 8Fp | T. KA |
| sk. plotas: | 100 | | |
| sk. plotas: | 6m | 3 | mė: 8 |

PAGRINDINIO PASTATO, JO DALIŲ IR PRIESTATŲ KADASTRO DUOMENYS

Adresas

| | | |
|--------------------|---------------------------|-------|
| Gatvė, Nr. | Universiteto p. | Nc. 1 |
| Kaimas (miestelis) | MOBEIKIŠKI, KM Akademinis | msl. |
| Miestas | | |
| Savivaldybė | KAUNO R-NO | |

Pagrindinio pastato ir jo dalių ir priestatų kadastro duomenys

| Kadastro duomenys | Kodas | Pagrindinis pastatas | Rūsysis (pusrūsis) | Pastogės patalpos |
|-------------------------------|-------|----------------------|--------------------|-------------------|
| Duomenys užfiksuoti | X | 2003. 01. 23. | | |
| Pažymėjimas plane | X | 8F ¹ p | | |
| Paskirtis | | SANDĖLIAVIMO | X | X |
| Pavadinimas | X | SANDĖLIS | X | X |
| Statybos metai | X | 1994 | | |
| Rekonstrukcijos metai | X | | | |
| Baigtumas % | X | 100 | | |
| Aukštų skaičius | X | 1 | X | X |
| Tūris m ³ | X | 417 | | |
| Bendras plotas m ² | X | 68.12 | | |
| Pamatai | | BETONO MONOLIT, | X | X |
| Sienos | | PLYTA, MŪRO | | |
| Perdangos | | GELŽIBET. PLOKŠTĖS | | |
| Stogo konstrukcija | | SUTAPDINTA | X | X |
| Stogo danga | | BULONINĖ DANGA | X | X |
| Išorės apdaila | | NĖRA | | |
| Pertvaros | | NĖRA | | |
| Grindys | | BETONO | | |
| Langai | | NĖRA | | |
| Durys | | MEDINĖS | | |
| Vidaus apdaila | | DAŽYTA | | |
| Šildymas | | NĖRA | | |
| Vandentiekis | | NĖRA | | |
| Kanalizacija | | NĖRA | | |
| Dujos | | NĖRA | | |
| Karštas vanduo | | NĖRA | | |
| Elektra | | YRA | | |
| Viryklė | | NĖRA | | |

| Viso pastato | |
|----------------------------------|-------|
| Bendras plotas m ² | 68.12 |
| Baigtumas % | 100 |
| Užstatytas plotas m ² | 83 |
| Tūris m ³ | 417 |
| Stogo plotas m ² | 84 |

Pagrindinio pastato, jo dalių, priestatų kadastro duomenys

| Kadastro duomenys | Priestatas | | |
|-------------------------------|------------|--|--|
| Duomenys užfiksuoti | | | |
| Pažymėjimas plane | | | |
| Pavadinimas | | | |
| Statybos metai | | | |
| Rekonstrukcijos metai | | | |
| Baigtumas % | | | |
| Aukštų skaičius | | | |
| Tūris m ³ | | | |
| Bendras plotas m ² | | | |
| Pamatai | | | |
| Sienos | | | |
| Perdangos | | | |
| Stogo konstrukcija | | | |
| Stogo danga | | | |
| Išorės apdaila | | | |
| Pertvaros | | | |
| Grindys | | | |
| Langai | | | |
| Durys | | | |
| Vidaus apdaila | | | |

| Kadastro duomenys | | | |
|-------------------------------|--|--|--|
| Duomenys užfiksuoti | | | |
| Pažymėjimas plane | | | |
| Pavadinimas | | | |
| Statybos metai | | | |
| Rekonstrukcijos metai | | | |
| Baigtumas % | | | |
| Aukštų skaičius | | | |
| Tūris m ³ | | | |
| Bendras plotas m ² | | | |
| Pamatai | | | |
| Sienos | | | |
| Perdangos | | | |
| Stogo konstrukcija | | | |
| Stogo danga | | | |
| Išorės apdaila | | | |
| Pertvaros | | | |
| Grindys | | | |
| Langai | | | |
| Durys | | | |
| Vidaus apdaila | | | |

Užpildė

[Redacted Signature]

1003.01.23.

(pareigos, parašas, v. pavardė, data)

Tikrino

[Redacted Signature]

(pareigos, parašas, v. pavardė, data)